

Henrik Krarup Kristensen
Møborgkirkevej 53, Møborg
7660 Bækmarksbro



Dato 6-03-2008

Lars Ernst

Tel. +45 8728 5251

Lars.Ernst@ru.rm.dk

Dispensation til at modtage fyldjord i grusgrav på en del af matrikel nr. 28a, Møborg Ejerlav, Møborg - Bavnehøjvej 12 - i Lemvig Kommune (J. nr. 1-50-71-3-08)

Side 1

Ved brev, modtaget den 12-12-2007 af Lemvig kommune, har du søgt om tilladelse til at modtage ren jord på ovennævnte ejendom.

Der ønskes modtaget op til 2.000 m³ fra afgravning i forbindelse med opførelse af staldbygning og gylletank på Møborgkirkevej 53, matr. nr. 8a, Møborg Ejerlav. Møborg.

Den modtagne jord skal anvendes til opfyldning af tidligere grusgrav på Bavnehøjvej 12, 7660 Bækmarksbro, matr. nr. 28a, Møborg Ejerlav, Møborg (jvf. jr. nr. 8-70-3-665-5-98/Ringkøbing amt)

Lemvig kommune har ingen bemærkninger til ansøgningen.

Vurdering af risiko for forurening af drikkevandsforsyningsanlæg

Region Midtjylland har vurderet ansøgningen i forhold til grundvandsressourcen og den aktuelle vandindvinding i området.

Grusgraven ligger ikke inden for et område med særlige drikkevandsinteresser (OSD) eller vandindvindingsområde, ligesom der ikke er private vandindvindinger i nærområdet.

Grundvandsstrømmen er mod sydvest, mod Damhus Å.

Det vurderes, at det ansøgte – dvs. modtagelse af ren jord - ikke giver anledning til risiko for forurening af grundvandet.

Dispensation og vilkår til modtagelse af fyldjord

Region Midtjylland meddeler hermed dispensation til modtagelse af uforurenet jord på del af matr.nr.28 a, Møborg Ejerlav, Møborg i Lemvig Kommune.

Denne dispensation gælder indtil 1-1-2009 og kun for modtagelse af jord fra ovennævnte byggeri.

Dispensationen meddeles efter jordforureningslovens § 52. Der er efter jordforureningslovens § 52 stk. 3 knyttet følgende vilkår til dispensationen.



Side 2

- 1) Der må kun tilføres uforurenet jord. Der må ikke modtages restprodukter eller andet affald og fyldjorden må ikke indeholde byggeaffald eller andre fremmedlegemer f.eks. asfalt, slagge, træ, plastik m.v.
- 2) Dispensationen til modtagelse af jord gælder udelukkende til modtagelse af jord fra ovennævnte afgravning til nybyggeri på Møborgkirkevej 53 – matr. nr. 8a., Møborg Ejerlav, Møborg
- 3) Jorden må modtages inden for det indrammede område på vedlagte kortbilag – dateret den 29-01-2008.
- 4) Jorden skal placeres minimum mere end 1 m over højeste grundvandsspejl. Der må således ikke lægges returjord under grundvandsspejlet.

Offentliggørelse og klagevejledning

Tilladelsen vil blive offentliggjort ved annoncering i Lokalavisen Lemvig tirsdag den 11.marts 2008, og evt. klage skal være Regionsrådet i hænde senest den tirsdag den 8. april 2008.

Tilladelsen vil også blive offentliggjort på Internettet på Region Midtjyllands Hjemmeside.

Afgørelsen kan inden 4 uger fra offentliggørelsen indbringes for Miljøklagenævnet af følgende:

- ansøgeren
- Lemvig kommune
- Embedslægeinstitutionen Midtjylland
- enhver med en personlig og væsentlig interesse i afgørelsen

Eventuel klage skal sendes til Region Midtjylland, Jord & Råstoffer, Skottenborg 26, 8800 Viborg, der sender den videre til Miljøklagenævnet.

De vil få besked umiddelbart efter klagefristens udløb om der er kommet klager eller ej.

Hvis afgørelsen ønskes prøvet ved en domstol, skal sagen være anlagt inden 6 måneder efter, at afgørelsen er truffet.



Kopi af dette brev er sendt til:

Side 3

- Lemvig Kommune, Rådhusgade 2, 7620 Lemvig - teknisk@lemvig.dk
- Sundhedsstyrelsen, Embedslægeinstitutionen Midtjylland, Lyseng Allé 1, 8270 Højbjerg - midt@sst.dk
- Miljøstyrelsen, Strandgade 29, 1401 København - mst@mst.dk
- MiljøCenter Ringkøbing, Holstebrovej 31, 6950 Ringkøbing - post@rin.mim.dk

- Karen Margrethe Lisby Kristensen, Bavnehøjvej 12, Møborg, 7660 Bækmarksbro (ejer)

Venlig hilsen

Lars Ernst
Geolog

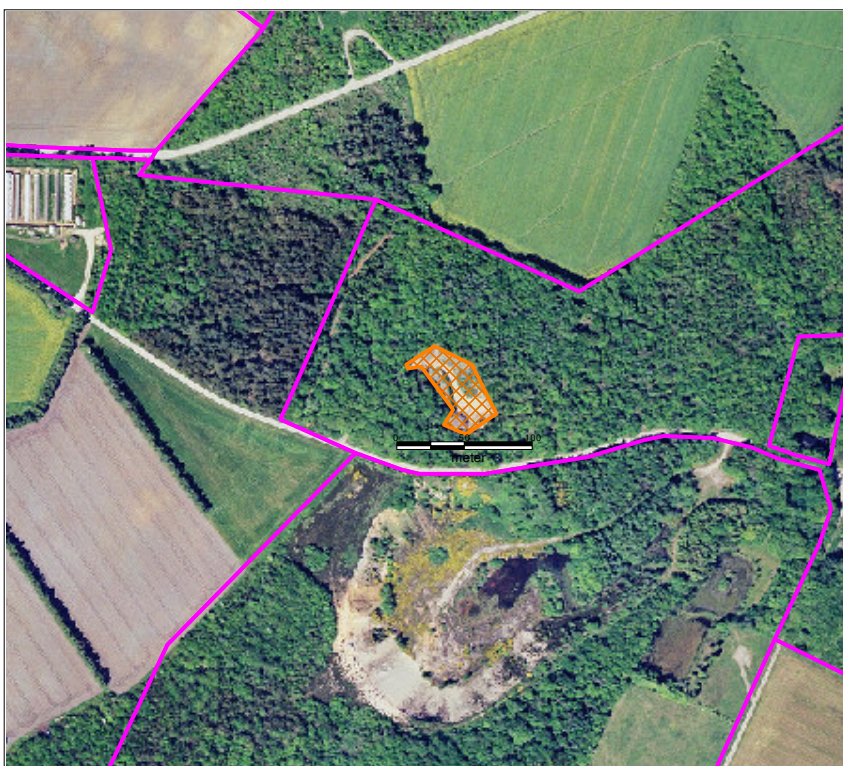

Dispensation til at modtage ren jord i råstofgrav

	Bavnehøjvej 12, Lemvig kommune	Dato: 29-1-2008
	Matr. nr. 28a, Møborg Ejerlav, Møborg	Jour. Nr. 1-50-71-3-08