

2. december 2022

**Arbejdsinstruks vedr. graveafstande til el-master og etablering af køreveje til masterne
Matr.nr. 11m Hyllested By, Hyllested og 3g Fuglslev By, Fuglslev**

På ovennævnte matrikler har JJ Grus A/S ansøgt om tilladelse til at indvinde råstoffer.

Da der er 2 el-master på arealet, skal graveafstande mm. aftales med lednings-/masteejer (Konstant).

Gravedybder – råstofindvinding

- Matr.nr. 11m: 5 m u.t.
- Matr.nr. 3g: 8 m u.t.

Køreveje til master

- Placering af køreveje til master fremgår af bilag 1
- Der skal være køreveje til masterne, så der kan køres der til med en kran/lastbil
- Kørevejen skal være mindst 5 m bred og med anlæg 1:2 (45 grader) langs siderne, hvis der graves under terræn langs kørevejens sider
- På kørevejene afrømmes muldlaget og der udlægges et passende lag af stabil grus til sikring af kørevejens overflade.

Arbejdsareal omkring master

- Arbejdsareal omkring masterne fremgår af bilag 1
- Diameteren af arbejdsarealet omkring masterne er beregnet som: $2 \times 1,5 \times \text{gravedybde} + 8$ m, idet bredden skal mindst 1,5 gange gravedybden på hver side af de udslåede støtteben, og der er 8 m mellem støttebenene på køretøjet. Diameteren skal dog være mindst 25 m.
- Arbejdsarealet omkring masterne etableres, så der er en bredde på mindst 20 m på den side af masten, hvor kørevejen er placeret, og mindst 5 m på de øvrige sider (se bilag 1)
- Arbejdsareal på matr.nr. 11m: 23 m
- Arbejdsareal på matr.nr. 3g: 32 m
- Arbejdsarealerne etableres med skråningsanlæg 1:2 (45 grader)

Sikkerhedsforhold – under ledninger

- Der må ikke anlægges yderligere materiale under linjen så afstanden mellem de spændingsførende ledere og jord mindskes
- Arbejdshøjden er som udgangspunkt maks. 3 meter fra nuværende niveau.

Ovennævnte forhold bekræftes af nedenstående parter:

Brian Guldbæk Christensen
Energikoncernen Konstant

 Kenny Jensen
JJ Grus A/S

5/12-22 
Dato Konstant Net A/S
Dusager 22
8200 Aarhus N

5/12-22 
Dato Underskrift

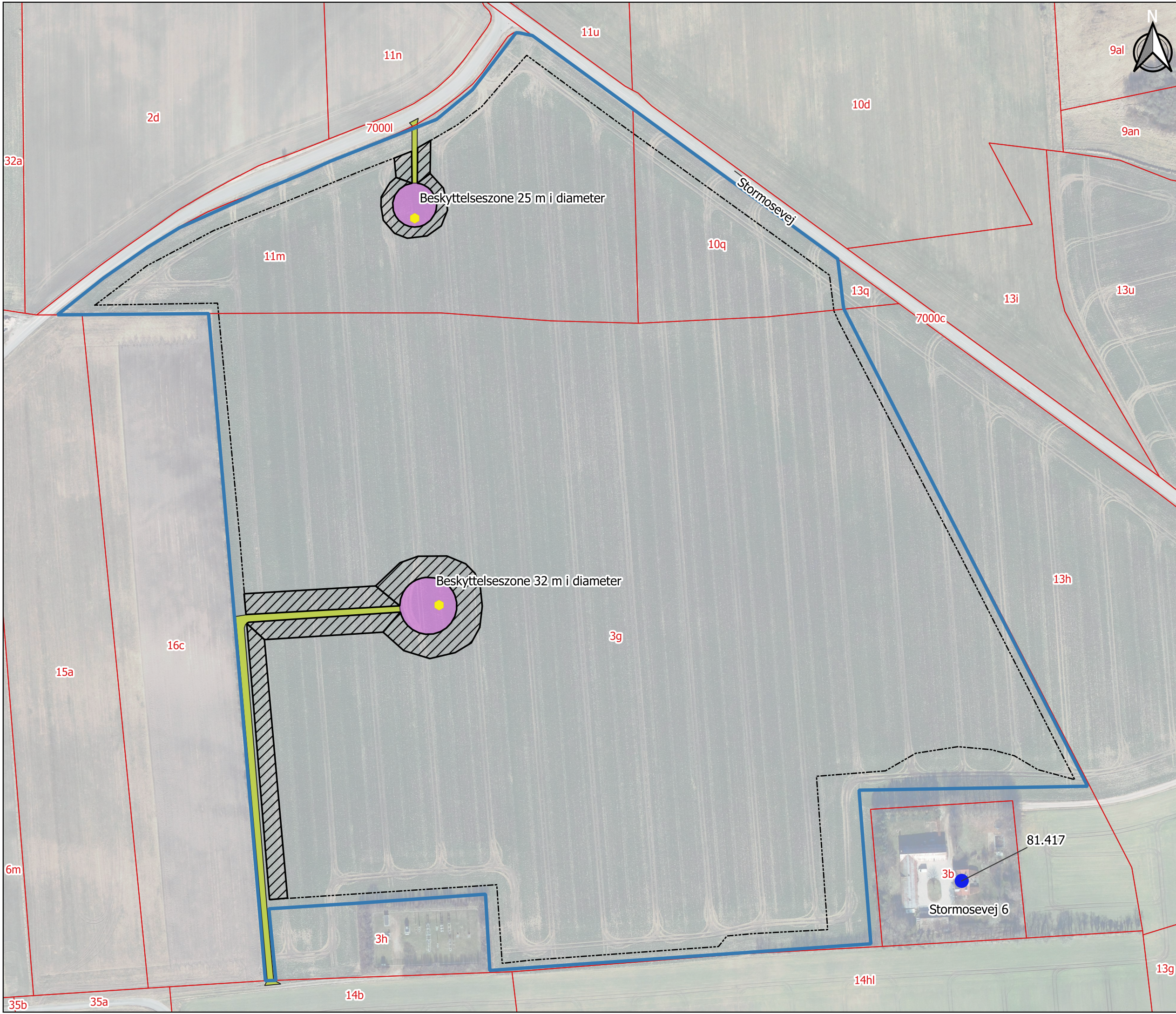

- Signaturforklaring**
- Indvindingsansøgningsområde
 - Matrikelgrænser
 - Gravegrænse
 - Adgangsveje til master
 - Beskyttelseszoner for master
 - Elmaster
 - Skrænter - hældning 1:2



Maste-graveplan

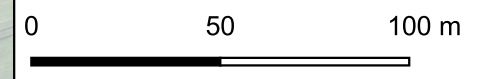

Emne: Maste-graveplan		
Sag: JJ Grus Hyllested		
Sags nr.: 22-0024	Målestok: 1:2000	
Udarb.: ezt	Kontrol: jgs	Dato: 02-12-2022
Udarb.:	Kontrol:	Rev. Dato:
DGE MILJØ- OG INGENIØRFIRMA		Bilag: 1