

Fra: "Niels Kristian Petersen" <nkp@aar.dk>
Til: "Jonas Møller Pedersen" <Jonas.pedersen@ru.rm.dk>; "Lars Boesen" <lb@aar.dk>; "info@trafikstyrelsen.dk" <info@trafikstyrelsen.dk>
Cc: "Havnekontor Aro" <aro@aar.dk>
Sendt dato: 30-01-2026 13:50
Vedrørende: SV: Høring over udkast til råstoftilladelse matr.nr. 4c og 8i, Balle By, Rosmus, Syddjurs 25

Hej Jonas Møller Pedersen

Tak for orientering. Aarhus Airport har ikke nogen kommentarer, eftersom der ikke dannes gravesøer.

God weekend.

Med venlig hilsen / Best regards,

Niels Kristian Petersen

Compliance Manager

Phone +45 87 75 70 00 :: Direct +45 29 39 13 39 :: Email nkp@aar.dk
Aarhus Airport A/S :: Ny Lufthavnsvej 24 :: DK-8560 Kolind :: www.aar.dk



Fra: Jonas Møller Pedersen <Jonas.pedersen@ru.rm.dk>
Sendt: 30. januar 2026 11:19
Til: Lars Boesen <lb@aar.dk>; Niels Kristian Petersen <nkp@aar.dk>; info@trafikstyrelsen.dk
Cc: Havnekontor Aro <aro@aar.dk>
Emne: Høring over udkast til råstoftilladelse matr.nr. 4c og 8i, Balle By, Rosmus, Syddjurs 25

Nogle personer, der har modtaget denne meddelelse, modtager sjældent mails fra jonas.pedersen@ru.rm.dk. [Få mere at vide om, hvorfor dette er vigtigt](#)

Advarsel: Denne e-mail stammer fra en ekstern afsender. Rapportér alle mistænkelige e-mails med Hoxhunt knappen i Outlook.

Til Aarhus Airport A/S og Trafikstyrelsen

Se venligst vedhæftede høringsbrev vedr. udkast til tilladelse til råstofindvinding ved Balleområdet i Syddjurs Kommune. Nærmeste adresse er Nyballevej 6C, 8444 Balle.

Vi hører jer, da projektområdet ligger inden for en afstand af 13 km af Aarhus Airport. Vi gør dog opmærksom på, at det aktuelle projekt **ikke** indebærer gravearbejde under grundvandsspejlet og **ikke** medfører dannelse af gravesøer.

Med venlig hilsen

Jonas Møller Pedersen

Råstofmedarbejder, Geolog

Tel. +45 2118 1321

jonas.pedersen@ru.rm.dk

Kontoret for Jordforurening og Råstoffer • Region Midtjylland
Skottenborg 26 • DK-8800 Viborg

midt
regionmidtjylland

Fra: "Arkaeolog" <Arkaeolog@museumoj.dk>
Til: "Jonas Møller Pedersen" <Jonas.pedersen@ru.rm.dk>
Sendt dato: 02-02-2026 10:35
Vedrørende: SV: Høring over udkast til råstoftilladelse matr.nr. 4c og 8i, Balle By, Rosmus, Syddjurs
25

Hej Jonas (og team råstof generelt)

Tak for udkast til høring. Det er meget præcist formuleret, hvorledes museet bør varskes om opstart, så vi undgår at man kam omgå overvågning.

Det er rigtig godt, og lige som vi kunne ønske det fra museets side.

Med venlig hilsen

Thomas Guntzelnick Poulsen
Museumsinspektør, ph.d.

Direkte 87122609
Mobil 40108128
tgp@museumoj.dk



Stemannsgade 2
DK-8900 Randers C
Tlf. 8712 2600
www.museumoj.dk

Fra: Jonas Møller Pedersen <Jonas.pedersen@ru.rm.dk>
Sendt: 30. januar 2026 11:23
Til: Arkaeolog <Arkaeolog@museumoj.dk>; ledningsopl@konstant.dk; ledningsoplysninger@fibia.dk; kf@telia.dk; ler@aquadjurs.dk; zzzautoplan <zzzautoplan@tdc.dk>; ledningsoplysninger@nianet.dk;

dn@dn.dk; syddjurs@dn.dk; dnsyddjurs-sager@dn.dk; dof@dof.dk; syddjurs@dof.dk

Emne: Høring over udkast til råstoftilladelse matr.nr. 4c og 8i, Balle By, Rosmus, Syddjurs 25

Til berørte myndigheder, foreninger og ledningsejere

Hermed igangsætter Region Midtjylland høring over følgende:

- Udkast til tilladelse til råstofindvinding på matr.nr. 4c og 8i, Balle By, Rosmus i Syddjurs Kommune.

Læs venligst vedhæftede høringsbrev og øvrigt høringsmateriale.

Region Midtjylland gør opmærksom på, at der er truffet en ny screeningsafgørelse, og at der samtidig gennemføres høring over denne. Se nærmere herom i afsnit A.4 i "UDKAST Tilladelse til råstofindvinding på del af matr.nr. 4c og 8i Balle By, Rosmus"

Med venlig hilsen

Jonas Møller Pedersen

Råstofmedarbejder, Geolog

Tel. +45 2118 1321

jonas.pedersen@ru.rm.dk

Kontoret for Jordforurening og Råstoffer • Region Midtjylland

Skottenborg 26 • DK-8800 Viborg

midt
regionmidtjylland

Fra: "CFL Intern" <cflintern@trafikstyrelsen.dk>
Til: "raastoffer@ru.rm.dk" <raastoffer@ru.rm.dk>
Cc: "Jur" <jur@trafikstyrelsen.dk>; "CFL Intern" <cflintern@trafikstyrelsen.dk>; "Lise-Lotte Skovsager Gümoes" <lgum@trafikstyrelsen.dk>; "nkp@aar.dk" <nkp@aar.dk>
Sendt dato: 16-02-2026 13:29
Vedrørende: SV: Høring over udkast til råstoftilladelse matr.nr. 4c og 8i, Balle By, Rosmus, Syddjurs 25

Til Region Midtjylland,
att.: Jonas Møller Pedersen

Hermed Trafikstyrelsens høringssvar vedr. udkast til råstoftilladelse matr.nr. 4c og 8i, Balle By, Rosmus, Syddjurs 25:

-
Trafikstyrelsen har på det foreliggende grundlag, herunder drøftelser med Aarhus Lufthavn og dennes vildtkonsulent, ikke bemærkninger til sagen.

Trafikstyrelsen har i den forbindelse i særdeleshed lagt vægt på graveområdet placering ift. lufthavnens hindringsplan samt, at det er forudsat, at der ikke graves under grundvandsspejlet, og at der derfor ikke vil opstå gravesøer i forbindelse med den påtænkte råstofindvinding.

For god ordens skyld gøres opmærksom på, at det er Trafikstyrelsens generelle vurdering, at etablering af muligt fugletiltrækkende anlæg, som f.eks. grusgrave, bør ske i overensstemmelse med de retningslinjer og anbefalinger, som fremgår af den tekniske rapport fra Aarhus Universitet, "[Vådområder, flyvepladser og risiko for bird strikes](#)", 2015, som kan findes på Trafikstyrelsens hjemmeside. Der gøres opmærksom på, at der siden publikationens offentliggørelse kan være sket udviklinger i biologien og geografien der gør, at de indeholdte eksempler ift. konkrete lufthavne ikke nødvendigvis er retvisende i dag. Ved planlagt etablering af f.eks. grusgrave bør der derfor altid foretages en konkret vurdering af de aktuelle forhold og den risiko for tiltrækning af fugle til fare for luftfartssikkerheden, som etablering af anlægget vil indebære. Dette bør ske i tæt samarbejde med den berørte lufthavn.

Kopi af høringssvaret er også sendt til Aarhus Lufthavn til orientering.

Venlig hilsen
Nicoline Christine Fredensborg
Fuldmægtig
Afdelingen for luftfart



Denne mail kan indeholde fortroligt materiale. Hvis du ikke er den rette modtager, bedes du underrette os og derefter slette mailen.

Hvis du sender følsomme eller fortrolige oplysninger til os, opfordrer vi til, at du bruger din digitale postkasse på [e-](#)

boks.dk.

Yderligere informationer om databeskyttelse og vores behandling af personoplysninger er tilgængelig [her](#).

Trafikstyrelsen

Danish Civil Aviation and Railway Authority

Carsten Niebuhrs Gade 43

DK-1577 København

Tel.: +45 7221 8800

E-mail: nicfr@trafikstyrelsen.dk

www.trafikstyrelsen.dk

Fra: Jonas Møller Pedersen <Jonas.pedersen@ru.rm.dk>

Sendt: 30. januar 2026 11:19

Til: Lars Boesen <lb@aar.dk>; Niels Kristian Petersen <nkp@aar.dk>; ts Info <info@trafikstyrelsen.dk>

Cc: aro@aar.dk

Emne: Høring over udkast til råstoftilladelse matr.nr. 4c og 8i, Balle By, Rosmus, Syddjurs 25

Til Aarhus Airport A/S og Trafikstyrelsen

Se venligst vedhæftede høringsbrev vedr. udkast til tilladelse til råstofindvinding ved Balleområdet i Syddjurs Kommune. Nærmeste adresse er Nyballevej 6C, 8444 Balle.

Vi hører jer, da projektområdet ligger inden for en afstand af 13 km af Aarhus Airport. Vi gør dog opmærksom på, at det aktuelle projekt **ikke** indebærer gravearbejde under grundvandsspejlet og **ikke** medfører dannelse af gravesøer.

Med venlig hilsen

Jonas Møller Pedersen

Råstofmedarbejder, Geolog

Tel. +45 2118 1321

jonas.pedersen@ru.rm.dk

Kontoret for Jordforurening og Råstoffer • Region Midtjylland
Skottenborg 26 • DK-8800 Viborg

midt
regionmidtjylland

Fra: "Gregersen, Lasse Jeremiassen" <lasse.gregersen@wsp.com>
Til: "Jonas Møller Pedersen" <Jonas.pedersen@ru.rm.dk>
Cc: "Danielsen, Mette" <Mette.Danielsen@wsp.com>; "Henrik Svith" <henrik@gertsvith.dk>
Sendt dato: 18-02-2026 12:46
Vedrørende: SV: Høring over udkast til råstoftilladelse matr.nr. 4c og 8i, Balle By, Rosmus, Syddjurs 25

Hej Jonas

Tak for fremsendelse af udkast til råstoftilladelse for Nyballevej grusgrav.

Vi har gennemgået udkastet og har følgende bemærkning:

Vilkår 56:

Vi foreslår, at dette vilkår omformuleres, da vi mener, at den nuværende ordlyd er for specifik. Det vil efter vores vurdering være for omfattende at skulle ansøge om en vilkårsændring hver gang, der foretages en justering i grave- og efterbehandlingsplanen.

Vi foreslår derfor, at vilkåret ændres til:

"Efterbehandlingen skal foregå efter den til enhver tid godkendte efterbehandlingsplan."

Dette er den samme formulering, som I anvender i andre tilladelser, blandt andet i den seneste tilladelse udstedt til Vognmandsfirmaet Gert Svith.

Du må endelig tage kontakt, hvis der er spørgsmål til ovenstående.

Med venlig hilsen



Lasse Jeremiassen Gregersen

Rådgiver
Cand. Scient., geolog
Råstoffer

M +45 28 49 89 48

Lasse.Gregersen@wsp.com



WSP Danmark A/S
Sønderhøj 8
8260 Viby J
Denmark

wsp.com/da-DK

Fra: Jonas Møller Pedersen <Jonas.pedersen@ru.rm.dk>

Sendt: 30. januar 2026 11:17

Til: Henrik Svith <henrik@gertsvith.dk>

Cc: Gregersen, Lasse Jeremiassen <lasse.gregersen@wsp.com>

Emne: Høring over udkast til råstoftilladelse matr.nr. 4c og 8i, Balle By, Rosmus, Syddjurs 25

Til VOGNMANDSFIRMAET GERT SVITH A/S

att. Henrik Svith

Hermed igangsætter Region Midtjylland høring over følgende:

- Udkast til tilladelse til råstofindvinding på matr.nr. 4c og 8i, Balle By, Rosmus i Syddjurs Kommune.

Læs venligst vedhæftede høringsbrev og øvrige høringsmateriale.

Region Midtjylland gør opmærksom på, at der er truffet en ny screeningsafgørelse, og at der samtidig gennemføres høring over denne. Se nærmere herom i afsnit A.4 i " **UDKAST** Tilladelse til råstofindvinding på del af matr.nr. 4c og 8i Balle By, Rosmus"

Endvidere anmoder Region Midtjylland om eventuelle bemærkninger til vilkår 16, hvorefter drift af knuseanlæg kun må foregå i tidsrummet mandag til fredag kl. 9.00–15.00.

Med venlig hilsen

Jonas Møller Pedersen

Råstofmedarbejder, Geolog

Tel. +45 2118 1321

jonas.pedersen@ru.rm.dk

Kontoret for Jordforurening og Råstoffer • Region Midtjylland
Skottenborg 26 • DK-8800 Viborg



NOTICE: This communication and any attachments ("this message") may contain information which is privileged, confidential, proprietary or otherwise subject to restricted disclosure under applicable law. This message is for the sole use of the intended recipient(s). Any unauthorized use, disclosure, viewing, copying, alteration, dissemination or distribution of, or reliance on, this message is strictly prohibited. If you have received this message in error, or you are not an authorized or intended recipient, please notify the sender immediately by replying to this message, delete this message and all copies from your e-mail system and destroy any printed copies.

-LAEmHhHzdJzBITWfa4Hgs7pbKI

Fra: "Pia Boisen Hansen" <pibh@syddjurs.dk>
Til: "Jonas Møller Pedersen" <Jonas.pedersen@ru.rm.dk>
Sendt dato: 18-03-2026 09:19
Vedrørende: SV: Høring over udkast til råstoftilladelse matr.nr. 4c og 8i, Balle By, Rosmus, Syddjurs
25

Til Region Midtjylland

Herunder følger Syddjurs Kommunes bemærkninger til udkast til råstoftilladelse af høring af 4. marts 2025 vedr. råstofindvinding på matr.nr. 4c og 8i, Balle By, Rosmus

Der er kommet bemærkninger fra spildevandsgruppen og naturgruppen.
Øvrige grupper har ingen bemærkninger til udkastet.

Sagsid 25/5042
Dato: 16-03-2026
Sagsbehandler: Solvei Mundbjerg Jensen

Vedr.: Høringssvar fra spildevandsgruppen til udkast til råstoftilladelse

Tak for indarbejdelse af afsnit om afstrømning af overfladevand i screeningsafgørelsen efter indgivelse af høringssvar. Konklusionerne herfra bør indarbejdes i råstoftilladelsens afsnit F.4.1.

Herudover er der ingen yderligere bemærkninger til udkastet.

Vedr.: Høringssvar fra naturgruppen/pibh

Beskyttede diger

Syddjurs Kommune noterer sig, at den vurdering kommune har gjort mht. det beskyttede stendige midt i området har afstedkommet at den foreslåede adgangsvej mellem de to delområder er ændret i det nye udkastet til tilladelsen, således at det værdifulde dige ikke påvirkes af yderligere adgangsveje.

Ved kommunes besigtigelse den 2.12.2025 blev det konstateret at de øvrige to diger omkring det vestlige graveområde også er stendiger.

Vurdering i forhold til bilag IV-arten stor vandsalamander

Af bilag C til tilladelsen "Vurdering efter habitatbekendtgørelsen i forbindelse med ansøgning om råstofindvinding på del af matr.nr. 4c og 8i Balle By, Rosmus i Syddjurs Kommune" fremgår det at Regionen vurderingen at "*der ikke vurderes at ske forsætlig drab på enkeltindivider.*" som følge af projektet.

Eftersom Syddjurs Kommune ved besigtigelse i december 2025 erfarede at de diger, der er i og omkring projektområdet er stendiger, mener Syddjurs Kommune at regionens konklusion ikke er korrekt eller

velbegrunderet. Regionen blev i forbindelse med den kommunale sagsbehandling orienteret om at det centrale dige i området var et stendige.

Stendiger anvendes bl.a. af stor vandsalamander til at overvintre og de diger, som er i og omkring graveområdet er efter kommunes mening velegnede. Eftersom der er registreret fund af stor vandsalamander inden for ca. 500 m både øst, vest og syd for området bør dette undersøges, eller man bør ligge til grund at arten sandsynligvis vil færdes i området når de skal til overvintringskvarter. Der bør tillige overvejes om der skal stille krav om afværgelse ift. individdrab. Dette har kommunen også bemærket ved høringsvar den 1-4-2025.

Resultaterne af kommunes besigtigelse bør derfor resultere i en ny bilag IV-vurdering for stor vandsalamander.

Bemærkning til bilag 2

Af bilag 2 fremgår en lidt unøjagtig indtegning af jordvolde.

Syddjurs Kommune bemærker at de angivne jordvolde (grøn streg) ligger ind over de beskyttede stendiger. For god ordens skyld bør man flytte stregerne så de ikke går ind over de beskyttede diger.

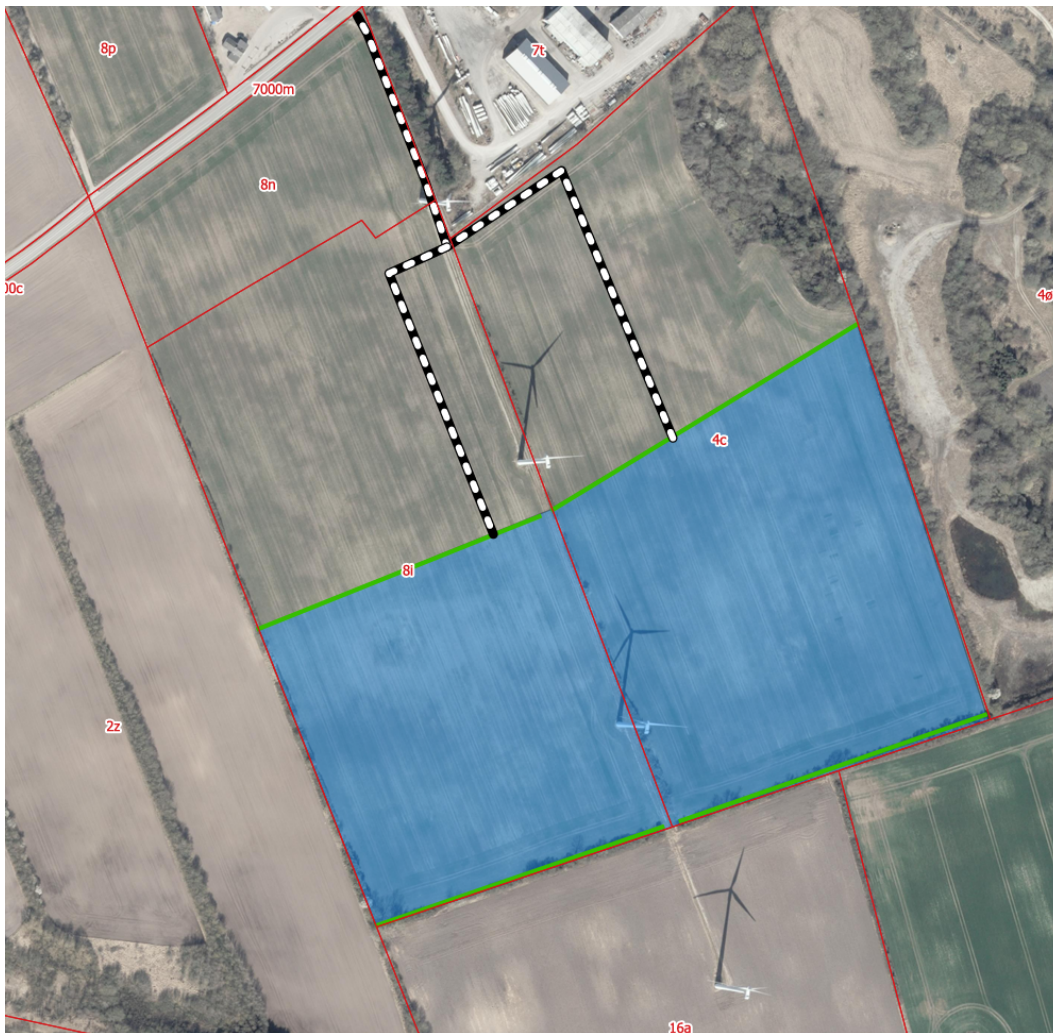

Venlig hilsen

Pia Boisen Hansen

Biolog
Syddjurs Kommune, Natur og Miljø

Mobil 20142575
pibh@syddjurs.dk

Natur og Miljø • Lundbergsvej 2 • 8400 Ebeltoft • Tlf +4587535000 • www.syddjurs.dk • CVR: 29189978
Postadresse: Syddjurs Kommune • Lundbergsvej 2 • 8400 Ebeltoft

*Send sikkert hvis du ønsker at sende følsomme oplysninger til kommunen. Læs mere på www.syddjurs.dk/kontakt
Du kan også læse om, hvordan Syddjurs Kommune håndterer dine oplysninger på www.syddjurs.dk/databeskyttelse*

Fra: Jonas Møller Pedersen <Jonas.pedersen@ru.rm.dk>

Sendt: 4. marts 2026 10:44

Til: Pia Boisen Hansen <pibh@syddjurs.dk>

Emne: VS: Høring over udkast til råstoftilladelse matr.nr. 4c og 8i, Balle By, Rosmus, Syddjurs 25

[EKSTERN EMAIL] Klik ikke på links eller vedhæftede filer, medmindre du har fuld tillid til afsenderen.

Med venlig hilsen

Jonas Møller Pedersen

Råstofmedarbejder

Mobil. +45 2118 1321

jonas.pedersen@ru.rm.dk

Regional Udvikling • Kontoret for Jordforurening og Råstoffer

Skottenborg 26 • DK-8800 Viborg

Fra: Jonas Møller Pedersen [jonas.pedersen@ru.rm.dk]

Sendt: 30-01-2026 11:25

Til: Syddjurs Kommune [syddjurs@syddjurs.dk]

Emne: Høring over udkast til råstoftilladelse matr.nr. 4c og 8i, Balle By, Rosmus, Syddjurs 25

Til Syddjurs Kommune

Hermed igangsætter Region Midtjylland høring over følgende:

- Udkast til tilladelse til råstofindvinding på matr.nr. 4c og 8i, Balle By, Rosmus i Syddjurs Kommune.

Læs venligst vedhæftede høringsbrev og øvrigt høringsmateriale.

Region Midtjylland gør opmærksom på, at der er truffet en ny screeningsafgørelse, og at der samtidig gennemføres høring over denne. Se nærmere herom i afsnit A.4 i "UDKAST Tilladelse til råstofindvinding på del af matr.nr. 4c og 8i Balle By, Rosmus"

Hertil har ansøger fremsendt en opdateret grave- og efterbehandlingsplan. Det fremgår heraf, at

mandskabsfaciliteter, brændstoftank i container samt gummihjuls-læsser/gravemaskine (uden for drift) placeres på matr.nr. 8k, Balle By, Rosmus, og ikke længere i bunden af råstofgraven. Regionen anmoder om kommunens bemærkninger hertil.

Med venlig hilsen

Jonas Møller Pedersen

Råstofmedarbejder, Geolog

Tel. +45 2118 1321

jonas.pedersen@ru.rm.dk

Kontoret for Jordforurening og Råstoffer • Region Midtjylland
Skottenborg 26 • DK-8800 Viborg

