



## De Kulturhistoriske Museer Holstebro

Region Midtjylland  
Kontoret for Jordforurening og Råstoffer  
Skottenborg 26  
8800 Viborg

Holstebro, den 23. april 2026

### **Udtalelse vedr. høring over udkast til tilladelse til indvinding af råstoffer på del af matr.nr. 3m Flovlev By, Hvidbjerg i Struer Kommune i henhold til Museumslovens §§ 25-27**

I forbindelse med at Region Midtjylland har udsendt et høringsudkast angående råstofindvinding på del af matr.nr. 3m Flovlev By, Hvidbjerg i Struer Kommune vil Holstebro Museum hermed give en udtalelse angående risikoen for ødelæggelse af væsentlige fortidsminder i henhold til Museumslovens § 25.

En del af det berørte areal på 9,1 ha på matr.nr. 3m blev arkæologisk forundersøgt i 2017 (DKM 20.748 Blåbærhøj). Der blev kun gjort få og ikke væsentlige arkæologiske fund, og ca. 3,8 ha er således allerede frigivet til råstofindvinding.

Inden for det resterende projektområde er der registreret tre ikke-fredede fortidsminder i form af overpløjede gravhøje (110607-55, 56, 57, figur 1). Herudover er der i området en fredet gravhøj (F.nr. 1703:2, 110607-49, figur 1). Nord for det berørte areal har museet senest i april 2026 undersøgt og udgravet en stensat grav fra yngre stenalder (110607-192, figur 1).

De mange gravhøje gør, at man skal være opmærksom på, at der kan være uregistrerede overpløjede høje på arealet, som ikke er synlige på reliefkortet eller som jordfarvespor på luftfotos. I forbindelse med højerne kan der findes fladmarksbegravelser med både jordfæstegrave og urnebegravelser fra flere perioder i oldtiden.

På denne baggrund er det museets vurdering, at der vil være meget stor risiko for at påtræffe væsentlige fortidsminder i forbindelse med jord- og anlægsarbejder.

Sådanne fortidsminder er jf. § 27 stk. 2, Museumslov, Lov nr. 473 af 7. juni 2001 beskyttet og kan forlanges undersøgt i det omfang, de berøres af anlægsarbejdet, med risiko for at dette sinkes eller må udsættes. Findes der under jordarbejde spor af fortidsminder, skal arbejdet standses i det omfang, det berører fortidsmindet, og fundet skal straks anmeldes til nærmeste kulturhistoriske museum med arkæologisk ansvarsområde, i dette tilfælde Holstebro Museum.

En sådan forsinkelse er på alle måder en situation, som Holstebro Museum naturligvis helst ser undgået. Efter museets opfattelse vil man i væsentlig grad kunne afværge dette ved at få foretaget en frivillig



## De Kulturhistoriske Museer Holstebro

arkæologisk forundersøgelse. På denne måde kan man inden anlægsarbejds start få overblik over eventuelle fortidsminder på området, og der vil derfor være mulighed for at få dem undersøgt uden unødigt forsinkelse af anlægsarbejdet. En forundersøgelse foregår ved, at man med gravemaskine graver grøfter hen over arealet for på denne måde at få overblik over eventuelle fortidsminder.

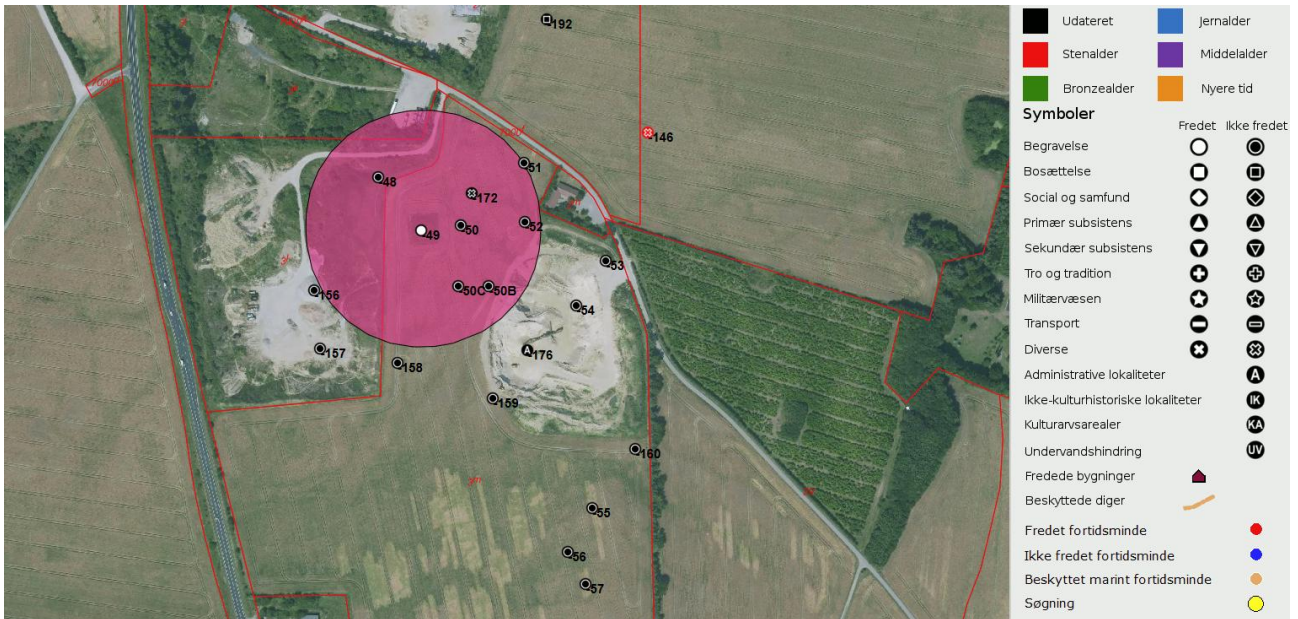

Figur 1. Registrerede fortidsminder på, og omkring det berørte areal. Kort © Slots-og Kulturstyrelsen.

Med venlig hilsen

*Lotte Bach Christensen*

Lotte Bach Christensen  
Museumsinspektør