



De Kulturhistoriske Museer Holstebro

Region Midt
Regional Udvikling
Klima, Ressourcer og Grøn Omstilling
Skottenborg 26
8800 Viborg
Att.: Nanna Renee Lauridsen

Holstebro den 19. juni 2023

Udtalelse i forbindelse med høring over miljøkonsekvensrapport og udkast til tilladelser ved råstofindvinding på matr.nr. 5e, 5g og 8b Borbjerg By, Borbjerg og 35d og 35e Den østlige Del, Borbjerg i Holstebro Kommune i henhold til Museumslovens §§ 25-27

Region Midtjylland har den 16. juni 2023 anmodet Holstebro Museum om en udtalelse i forbindelse med høring i forbindelse høring over miljøkonsekvensrapport og udkast til tilladelser ved råstofindvinding på matr.nr. 5e, 5g og 8b Borbjerg By, Borbjerg og 35d og 35e Den østlige Del, Borbjerg i Holstebro Kommune i henhold til Museumslovens §§ 25-27.

Inden for projektområdet er der tidligere registreret fortidsminder i form af en tyknakket flintøkse (180502-438), en spydspids i flint (180502-440), fund af bearbejdet flint som tegn på tilstedeværelsen af en boplads fra yngre stenalder (180502-304) samt en tyndnakket, sleben økse (180502-457). Selve indvindingsområdet ligger lige syd for den langstrakte højrække kaldet Oldtidsvejen, som er udpeget til kulturarvsareal. Der vil typisk kunne findes bebyggelse fra oldtiden i områderne langs højrækkerne. På denne baggrund er det museets vurdering, at der vil være risiko for at påtræffe væsentlige fortidsminder i forbindelse med jord- og anlægsarbejder.

Holstebro Museum mener, at der på bør foretages forudgående arkæologiske forundersøgelser for at få afklaret omfanget og afgrænsningen af væsentlige fortidsminder.

Med venlig hilsen

Mette Klingenberg
Museumsinspektør

Fra: "NOE LER" <ler@noe.dk>
Til: "Nanna Renee Lauridsen" <nanna.lauridsen@ru.rm.dk>
Sendt dato: 21-06-2023 07:37
Vedrørende: SV: Høring over miljøkonsekvensrapport og udkast til tilladelser ved råstofindvinding på matr.nr. 5e, 5g og 8b Borbjerg By, Borbjerg og 35d og 35e Den østlige Del, Borbjerg i Holstebro Kommune
Vedhæftninger: Råstofindvinding Skave Grusgrav.pdf

Hej Nanna

NOE Net ikke har nogle indvindinger til det fremsendte, dog skal der gøres opmærksomt på vores og lodsejernes kabler. Se medsende kort udsnit med de registrerede kabler streget op med gul. Vi har ikke Lodsejers private kabler registreret.

Med venlig hilsen | Best regards

Elin Hamborg

GIS-koordinator | GIS coordinator
M: +45 61 63 12 26 | D: +45 96 11 10 25

Jysk Energi | Skivevej 120 | DK - 7500 Holstebro
T: +45 96 10 66 77 | jyskenergi.dk

Fra: Nanna Renee Lauridsen <nanna.lauridsen@ru.rm.dk>

Sendt: 16. juni 2023 12:34

Til: 'tdckabel@tdc.dk' <tdckabel@tdc.dk>; Ledningsejer JEF <ler@jyskenergi.dk>; NOE LER <ler@noe.dk>; 'ledningsinfo@evida.dk' <ledningsinfo@evida.dk>; 'kf@telia.dk' <kf@telia.dk>; 'ler@vestforsyning.dk' <ler@vestforsyning.dk>; 'kp@vestforsyning.dk' <kp@vestforsyning.dk>

Emne: Høring over miljøkonsekvensrapport og udkast til tilladelser ved råstofindvinding på matr.nr. 5e, 5g og 8b Borbjerg By, Borbjerg og 35d og 35e Den østlige Del, Borbjerg i Holstebro Kommune

Til relevante ledningsejere

Region Midtjylland igangsætter hermed høring over vurdering af virkninger på miljøet (miljøkonsekvensrapport) samt udkast til afgørelser i forbindelse med indvinding af råstoffer, midlertidig grundvandssænkning, indvinding af vand til grusvask samt afledning af vaskevand i Skave Grusgrav.

Høringsperioden er fra den 16. juni 2023 til den 11. august 2023.

Høringsbrevet er vedlagt denne mail. Høringsmaterialet kan findes på regionens hjemmeside:
<https://www.ru.rm.dk/klima-og-miljo/rastoffer/offentlige-horinger/>

Med venlig hilsen

Nanna Renee Lauridsen

Råstofmedarbejder
Mob. +45 92 43 21 17
nanna.lauridsen@ru.rm.dk
Regional Udvikling • *Klima, Ressourcer og Grøn Omstilling*
Skottenborg 26 • DK-8800 Viborg

midt
regionmidtjylland
www.raastoffer.rm.dk

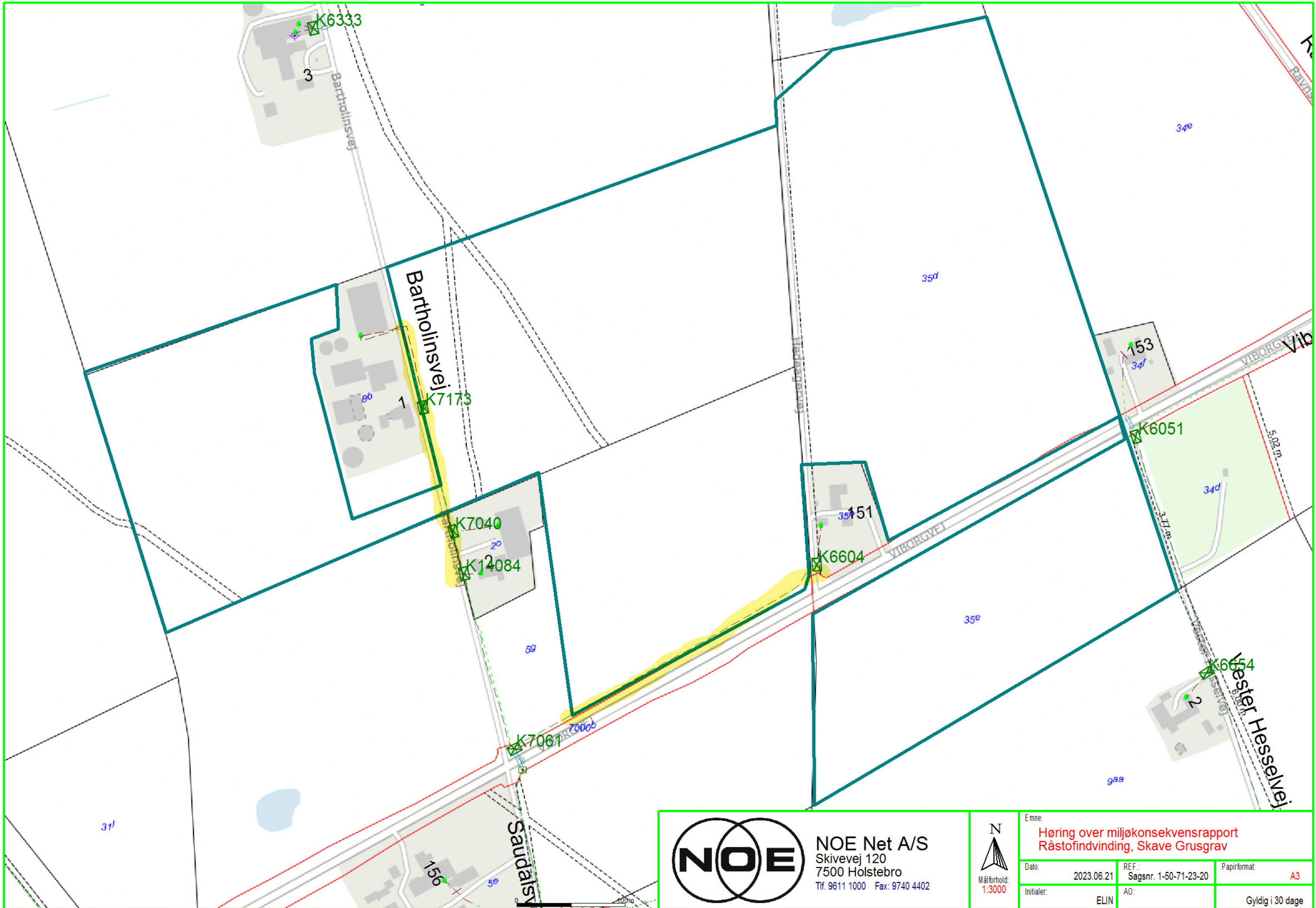

NOE Net A/S
 Skivevej 120
 7500 Holstebro
 Tlf. 9611 1000 Fax: 9740 4402



Emne:
**Høring over miljøkonsekvensrapport
 Råstofindvinding, Skave Grusgrav**

Dato:	2023.06.21	REF.: Sagsnr. 1-50-71-23-20	Papirformat:	A3
Initialer:	ELIN	A0:	Gyldig i 30 dage	

Fra: "Anne Langwithz Kruse" <alk@vestforsyning.dk>
Til: "Nanna Renee Lauridsen" <nanna.lauridsen@ru.rm.dk>
Sendt dato: 21-06-2023 17:21
Vedrørende: Vs: Høring over miljøkonsekvensrapport og udkast til tilladelser ved råstofindvinding på matr.nr. 5e, 5g og 8b Borbjerg By, Borbjerg og 35d og 35e Den østlige Del, Borbjerg i Holstebro Kommune (VF F2 nr.: 4261546)
Vedhæftninger: 16-06-2023 Høringsbrev.pdf, 16062023-udkast-rastoftilladelse-5e-5g-8b-borbjerg-by-borbjerg-m.fl..pdf, 16062023-bilag-a oversigtskort.pdf, Kommentar fra Vestforsyning Vand vedr. Høring om råstofudvinding på matr. 5e, 5g, 8b, Borbjerg by, Borbjerg.pdf

Hej Nanna

Vi har vandforsynings- og spildevandsledning (henholdsvis rød og blå) liggende langs vejene. Vi forventer ikke, at der graves tæt på vejene eller indenfor vejmatrikel.

Se endvidere notat fra vandforsyningen.

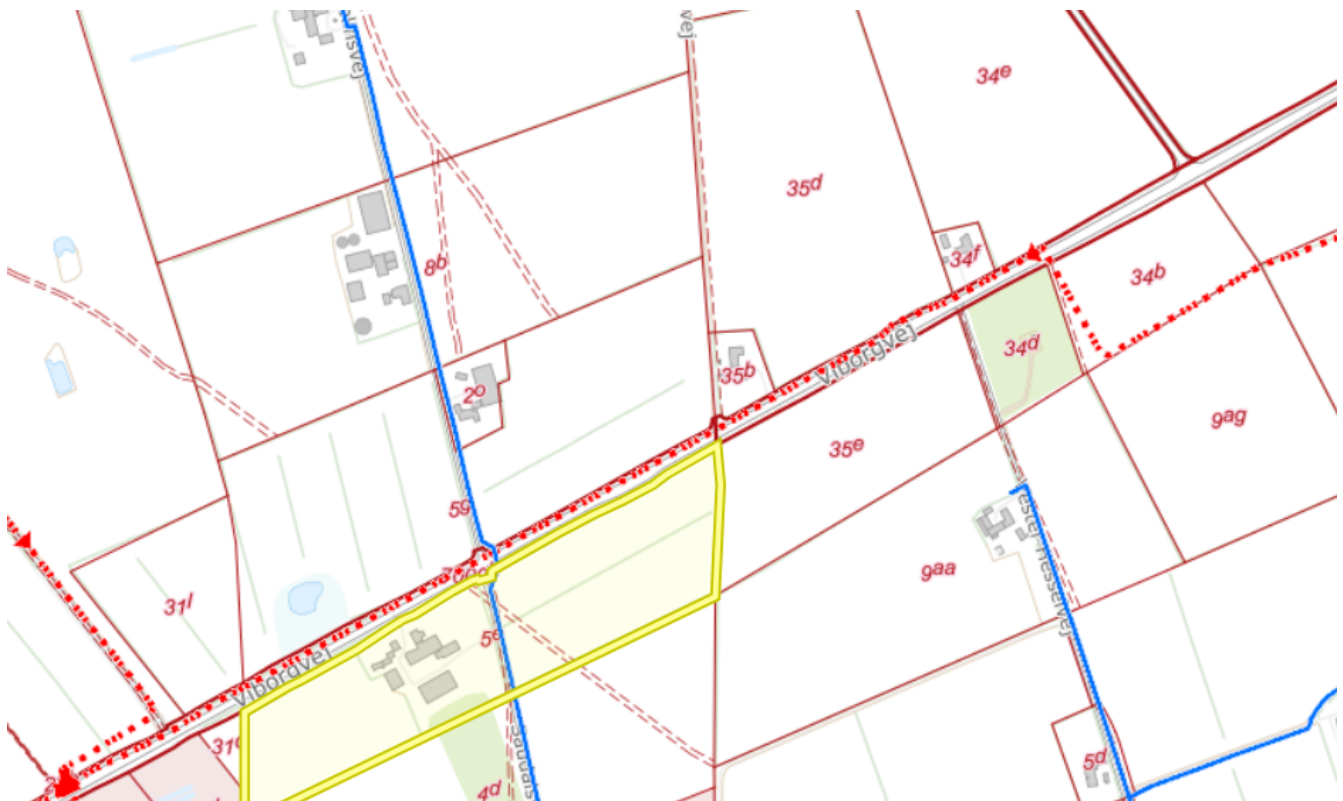

Venlig hilsen

Anne Langwithz Kruse
Projektleder

Direkte tlf.: 96127418
alk@vestforsyning.dk



VESTFORSYNING

Vestforsyning A/S - Nupark 51 - 7500 Holstebro
Tlf.: 9612 7300 - Fax: 9612 7301
info@vestforsyning.dk - www.vestforsyning.dk

Tænk på miljøet, inden du printer denne e-mail

Vestforsyning tager databeskyttelse alvorligt

Denne mail kan indeholde fortrolig information, som ikke må videresendes. Hvis du modtager mailen ved en fejl, beder vi dig kontakte afsenderen og slette mailen i dit system, uden at videresende eller kopiere den. På forhånd tak.

Til: tdckabel@tdc.dk (tdckabel@tdc.dk), Fiber Backbone Ledningsoplysninger (ler@fiberbb.dk), ler (ler@noe.dk), ledningsinfo@evida.dk (ledningsinfo@evida.dk), kf@telia.dk (kf@telia.dk), LER (ler@vestforsyning.dk), Karsten Pedersen (KP@vestforsyning.dk)
Fra: Nanna Renee Lauridsen (nanna.lauridsen@ru.rm.dk)
Titel: Høring over miljøkonsekvensrapport og udkast til tilladelser ved råstofindvinding på matr.nr. 5e, 5g og 8b Borbjerg By, Borbjerg og 35d og 35e Den østlige Del, Borbjerg i Holstebro Kommune
Sendt 16-06-2023 12:34
:

Til relevante ledningsejere

Region Midtjylland igangsætter hermed høring over vurdering af virkninger på miljøet (miljøkonsekvensrapport) samt udkast til afgørelser i forbindelse med indvinding af råstoffer, midlertidig grundvandssænkning, indvinding af vand til grusvask samt afledning af vaskevand i Skave Grusgrav.

Høringsperioden er fra den 16. juni 2023 til den 11. august 2023.

Høringsbrevet er vedlagt denne mail. Høringsmaterialet kan findes på regionens hjemmeside:
<https://www.ru.rm.dk/klima-og-miljo/rastoffer/offentlige-horinger/>

Med venlig hilsen

Nanna Renee Lauridsen

Råstofmedarbejder
Mob. +45 92 43 21 17
nanna.lauridsen@ru.rm.dk

Regional Udvikling • Klima, Ressourcer og Grøn Omstilling
Skottenborg 26 • DK-8800 Viborg

midt
regionmidtjylland
www.raastoffer.rm.dk

Der ligger vandforsyning i Saudalsvej, som forsyner videre til Grønnevang, Over Saustrupvej m.m.

Vandforsyningsledningen er forventet placeret i vejarealet, men er dog ikke indmålt.

Placeringen kan godt være som vist, men med forbehold for nøjagtigheden.

Vandforsyningen dækker et større område, så er ret vigtigt i forhold til vandforsyning til de landbrug der er i området og indgår som den ene af 2 forsyningsledninger til Skave. Vandværket som forsyner de beskrevne vandledninger, er Sandagergård Vandværk, som er placeret på Bartholinvej 6 7500.

Hvis der ikke graves helt op til vejen, burde det ikke give nogle problemer



Region Midtjylland
Skottenborg 26
8800 Viborg

Via e-mail: raastoffer@ru.rm.dk

Dato	8. august 2023
Sagsbehandler	Peder Møller
Mail	pemo@vd.dk
Telefon	+45 7244 2050
Dokument	22/09056-45
Side	1/2

Vejdirektoratets bemærkninger til miljøkonsekvensrapport og udkast til tilladelse til råstof-indvinding ved Skave

Vejdirektoratet har den 16. juni 2023 modtaget Region Midtjyllands høring over vurdering af virkninger på miljøet (miljøkonsekvensrapport) samt udkast til afgørelser i forbindelse med indvinding af råstoffer, midlertidig grundvands sænkning, indvinding af vand til grusvask samt afledning af vaskevand i Skave Grusgrav.

Råstofområdet er afgrænset nord og syd for statsvej 417 Viborg – Holstebro.

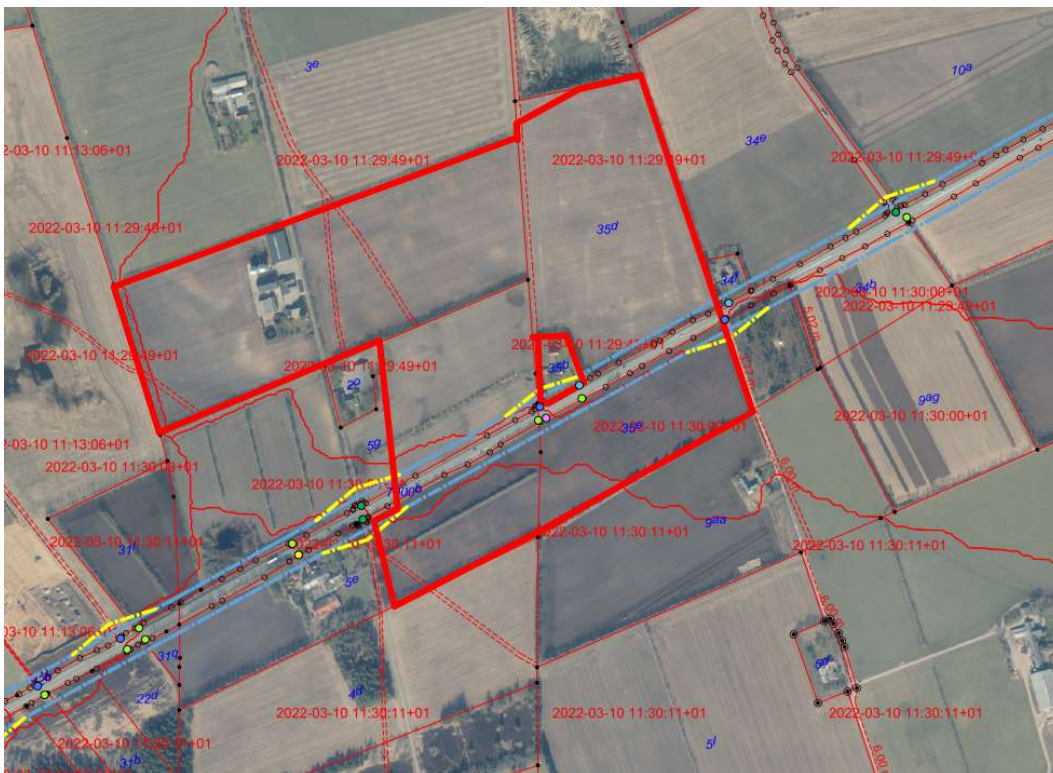

Figur 1. Parallelle byggelinjer er vist uden højde- og passagetillæg som en blå stiplede linje, skrå byggelinjer med gul stiplede linje

Høringsperioden er fra den 16. juni til den 11. august 2023.

Vejdirektoratet

Niels Bohrs Vej 30
Postboks 8125
9220 Aalborg Øst
Telefon +45 7244 3333

vd@vd.dk
vejdirektoratet.dk

SE 60729018
EAN 5798000893450



Transportministeriet

Vejdirektoratet har følgende bemærkninger:

Tilladelser fra andre myndigheder

Vi skal opfordre til, at der i miljøkonsekvensrapportens Afsnit B. "Afgørelser fra andre myndigheder efter anden lovgivning" orienteres om Lov om offentlige veje og at det i forbindelse hermed oplyses, at Vejdirektoratet er vejmyndighed i forhold til vejlovens bestemmelser om bl.a. vejbyggelinjer og adgangsforhold for så vidt angår statsvej 417 Viborg – Holstebro.

Vejbyggelinjebestemmelser:

På de berørte ejendomme langs statsvejen er der den 9. april 1975 tinglyst bestemmelse om parallel og skrå vejbyggelinjer. Vejbyggelinjeafstanden parallelt med vejen er 25 m + 2 x højdeforskellen mellem vejniveau og terræn + minimum 1 m passagetillæg. De skrå vejbyggelinjer bestemmes som forbindelseslinjer mellem henholdsvis et punkt i midtlinjen af sidevejen og henholdsvis et punkt i midtlinjen af statsvejen, beliggende henholdsvis 40 m og 200 m fra midtlinjernes skæringspunkt. De skrå vejbyggelinjer skal ligeledes tillægges 2 x højdeforskellen mellem vejniveau og terræn + minimum 1 m passagetillæg.

Opførelse af byggeri og andre faste anlæg samt terræændringer herunder råstofindvinding forudsætter Vejdirektoratets tilladelse i henhold til vejlovens § 40. Vi er som udgangspunkt ikke indstillet på at meddele tilladelse om råstofindvinding i vejbyggelinjearealet.

Vi skal opfordre Region Midtjylland til at tydeliggøre vejbyggelinjens virkning i tilladelsens afsnit E: Generelle bestemmelser iht. anden lovgivning. Bl.a. bør principskitserne der viser udgangspunktet for placeringen af råstofgrav og støjvold side 24 suppleres med den situation, der er gældende for statsvejen med vejbyggelinjer.

Adgangsforhold

Statsvejen er på den berørte strækning adgangsbe-grænset. Bestemmelserne om adgangsbe-grænsning er tinglyst den 9. maj 1975.

Vejdirektoratet har den 5. december 2022 givet tilladelse til en ny adgang for råstofområdet til statsvejen i km 40,666, venstre vejside.

Ny cykelsti mellem Skave og Mejrup

En del af byggelinjearealet skal bl.a. benyttes til anlæg af en ny cykelsti langs statsvejen på strækningen mellem Skave og Mejrup. Cykelstien vil – forventeligt fra 2027 – koble to eksisterende cykelstier sammen og give en sikker vej til skole og arbejde for områdets skolebørn og pendlere.

Med venlig hilsen



Peder Møller
Landinspektør

Fra:
Til: "raastoffer@ru.rm.dk" <raastoffer@ru.rm.dk>
Sendt dato: 10-08-2023 21:52
Vedrørende: Høring svar Bartholinsvej 2

- Vi vil gerne at Bartholinsvej ikke bliver brugt til vej kørsel dette bliver vi obs på da der normalt ikke er særlig meget trafik på denne vej. Han må bruge den grusvej han selv laver ude fra Viborgvej
- han skal overholde reglerne omkring støj vi [udeladt pga. GDPR] ønsker ikke mere larm i vores hverdag det var ikke derfor vi købte en land ejendom
- derudover skal han overholde reglerne omkring støv og vande af som der står i papirerne. - overholde det skel som står på papirerne fra vores udehus så der ingen skade sker på dem - overholde arbejdstiderne.

Hilsen Nanna og Martin flæng
Bartholinsvej 2

Hej

Hermed hørings svar på vegne af Viborgvej 151 og Viborgvej 153 vedr. sagsnr 1-50-71-23-20.

Vedr. matrikel 35d, den østlige del, Borbjerg, Holstebro Kommune

C1.3. Driftstider

Ifølge Miljøstyrelsens støjvejledning ("Grænseværdier for støj –virksomheder) er døgnet delt op i dagstimer (7-18), aften timer (18-22) og nat timer (22-07). Da vi som nærmeste naboer har "fornøjelsen" af støj ved lastbiler, der ankommer, bliver læsset og kører igen, og skal have dette i minimum 10 år, ønsker vi, at åbningstid for grusgraven for både afhentning og gravning må ligge inden for dagstimer, dvs. ml. 07.00 og 18.00.

C1.5. Støj

Støj fra grusgraven må ikke overstige de officielle støjniveauer. Vi stiller krav om, at der etableres en støjvold langs vores grund mod både Viborgvej 151 og Viborgvej 153.

C1.6 Støv

Da vores hus ligger på vestsiden af grusgraven, og der i 40% af tiden er vestenvind iflg. DMI, ønsker vi, at der sprinkles i grusgraven i tørre perioder for at minimere støvgener i vores hus.

Tilkørselsforhold

Vi har givet ejer af grusgraven tilladelse til at bruge grusvejen ved Viborgvej 151 som adgangsvej til den nye grusgrav men forventer, at den vedligeholdes jævnligt og afleveres i vedligeholdt tilstand, når grusgraven i det nordøstlige område er tømt. For at undgå støvgener forventer vi også, at den sprinkles jævnligt. Vi ønsker også, at grusgravens ejer etablerer en række nye træer i skel langs grusvejen ind mod Viborgvej 151.

Vibrationer

Vi ønsker en gennemgang af murværket på stuehus samt på udbygning på Viborgvej 153 inden opstart af grusgrav for at kunne dokumentere eventuelle revner efter opstart forårsaget af vibrationer. Eventuelle revner og skader på bygningerne forventes betalt af ansøger.

Naturgasledning

Der ligger en naturgasledning i jorden i det nordøstlige område mellem Viborgvej 151 og 153 – dette er ikke skitseret på kortet.

Vi synes, det er positivt at jorden i Skave kan bruges til grusgravning men er som nærmeste naboer bekymret for om værdien af vores ejendomme falder, og salgbarheden forringes, mens grusgravningen står på. Vi håber på, at det på lang sigt vil blive opvejet af, at jorden lægges i natur, når den er tømt for grus.

Vi vil gerne se udkast til tilladelsen, når den er klar.

Venlig hilsen

Flemming Damgaard Jensen og Henny Hedegaard Jensen
Viborgvej 151 og Viborgvej 153, Skave
7500 Holstebro